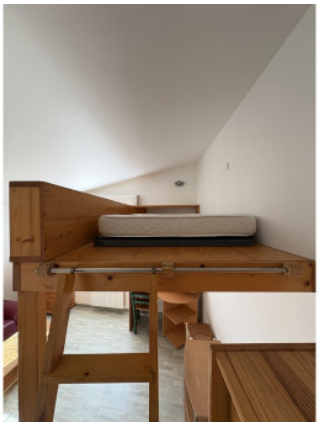

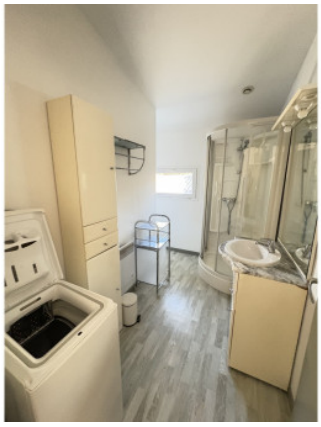

SURFACES

Surface habitable:	**27.46 m²**

INFORMATIONS

Prix de vente :	**350 €**
Bien soumis à copropriété :	**non**

CARACTÉRISTIQUES

Année de construction :	**1948**
Réference :	**5428**
Ville :	**LIMOGES**
Transaction :	**location**
Type de bien :	**appartement**
Surface :	**27.46 m2**
Etage du bien :	**1**
Nombre de pièce :	**1**
Chauffage :	**electrique**

DIAGNOSTIQUE ÉNERGÉTIQUE

Consommation énergétique
en KWh/m^2/an

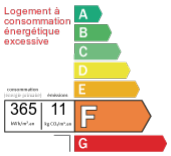

Émission de gaz à effet de serre
en Kg éq CO^2/m^2/an

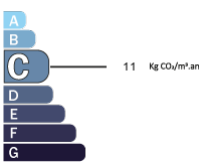

AGENCE DE LA CITÉ
Location - Vente - Immobilier

17 place Manigne - 87000 - Limoges

05 55 34 78 78

agencecite@yahoo.fr

LIMOGES
Appartement - 27.46 m²

OFFRE DE LOCATION

Loyer : 350 € Charges Comprises par mois 10 € de provision sur charge

Dépôt de garantie : 340 €

Mandat n°: **5428**

DESCRIPTIF

Studio MEUBLÉ de 27.46 m² composé d'une pièce à vivre avec coin cuisine aménagée et équipée, salle d'eau avec wc. Les informations sur les risques auxquels ce bien est exposé sont disponibles sur le site Géorisques : www.georisques.gouv.fr Loyer H.C : 340 € Provision sur charges : 10 € Dépôt de garantie : 340 € Honoraires agence (visite, constitution dossier, rédaction bail) : 302.06 € dont 82.38 € pour l'état des lieux

EN SAVOIR PLUS

Scannez ce Code QR pour accéder à l'annonce en ligne

Société **Agence de la cité** , au capital social de 0€, RC limoges B380 731 059 ; Carte professionnelle n° CPI87012017000018164, délivrée le 01/01/1970 par .
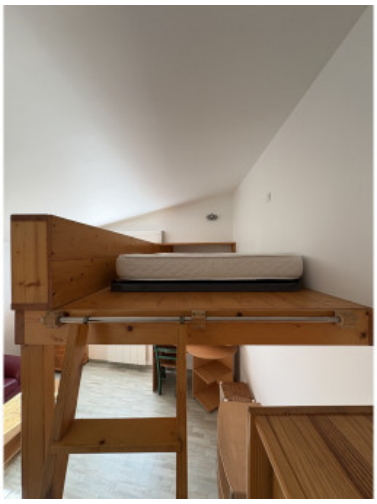
Agence de la cité - Mandat n°: **5428** - LIMOGES - Appartement - 27.46 m²