Sous compromis

SURFACES

Surface habitable:	**89.72 m²**
Surface séjour:	**29.64 m²**

INFORMATIONS

Prix de vente :	**230000 €**
Bien soumis à copropriété :	**non**

CARACTÉRISTIQUES

Année de construction :	**1970**
Réference :	**5328**
Ville :	**MAUREPAS**
Transaction :	**vente**
Type de bien :	**appartement**
Surface :	**89.72 m2**
Surface séjour :	**29.64 m2**
Nombre de pièce :	**4**
Nombre de chambre :	**2**

DIAGNOSTIQUE ÉNERGÉTIQUE

Consommation énergétique
en KWh/m^2/an

Coûts annuels estimés (2023) :
mini. 2380€ max. 3280€

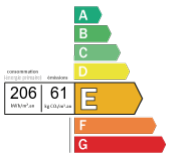

Émission de gaz à effet de serre
en Kg éq CO^2/m^2/an

* Dont émissions de gaz
à effet de serre

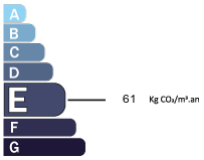

AGENCE DE LA CITÉ
Location - Vente - Immobilier

17 place Manigne - 87000 - Limoges

05 55 34 78 78

agencecite@yahoo.fr

MAUREPAS
Appartement - 89.72 m²

OFFRE DE VENTE

Prix : 230 000 € * **hai**
Prix Honoraire Exclus : 210 000 €
* Les honoraires d'agence seront intégralement à la charge de l'acquéreur

Mandat n°: **5328**

DESCRIPTIF

En rez-de-jardin Appartement de type 4 en duplex de 89.72 de surface habitable se composant de: Une entrée, séjour-salon, cuisine aménagée, cellier A l'étage : deux chambres, une salle de bains Jardin et garage

EN SAVOIR PLUS

Scannez ce Code QR pour accéder à l'annonce en ligne

Société **Agence de la cité** , au capital social de 0€, RC limoges B380 731 059 ; Carte professionnelle n° CPI87012017000018164, délivrée le 01/01/1970 par .
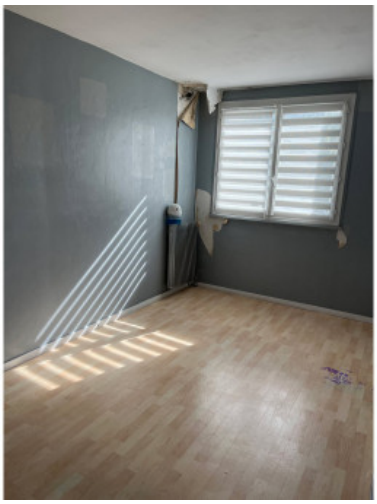
Agence de la cité - Mandat n°: **5328** - MAUREPAS - Appartement - 89.72 m²