SURFACES

Surface habitable:	**170 m²**
Surface terrain:	**3000 m²**

INFORMATIONS

Prix de vente :	**349000 €**
Bien soumis à copropriété :	**non**

CARACTÉRISTIQUES

Réference :	**5152**
Ville :	**FEYTIAT**
Transaction :	**vente**
Type de bien :	**maison**
Surface :	**170 m2**
Etage du bien :	**1**
Nombre de pièce :	**7**
Nombre de chambre :	**6**
Garage :	**OUI**

DIAGNOSTIQUE ÉNERGÉTIQUE

Consommation énergétique
en KWh/m^2/an

Émission de gaz à effet de serre
en Kg éq CO^2/m^2/an

* Dont émissions de gaz à effet de serre

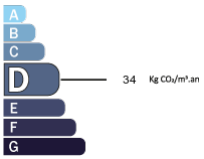

AGENCE DE LA CITÉ
Location - Vente - Immobilier

17 place Manigne - 87000 - Limoges

05 55 34 78 78

agencecite@yahoo.fr

FEYTIAT
Maison - 170 m²

OFFRE DE VENTE

Prix : 349 000 € * hai
* Les honoraires d'agence seront intégralement à la charge de l'acquéreur

Mandat n°: **5152**

DESCRIPTIF

FEYTIAT - Belle maison de 170 m² composée d'une entrée, cuisine, séjour, 6 chambres dont 2 avec salle d'eau, 1salle de bains, toilettes, WC, rangement-débarras, , dégagement, un garage, terrain. Le prix du bien net vendeur est de 324 000,00 euros plus 7,72% TTC d'honoraires charge acquéreur soit un prix total de 349 000,00 euros. DPE ANCIENNE VERSION. Montant estimé des dépenses annuelles d'énergie pour un usage standard : 2 475 euros. Prix moyens des énergies indexés en 2021.

EN SAVOIR PLUS

Scannez ce Code QR pour accéder à l'annonce en ligne

Société **Agence de la cité** , au capital social de 0€, RC limoges B380 731 059 ; Carte professionnelle n° CPI87012017000018164, délivrée le 01/01/1970 par .
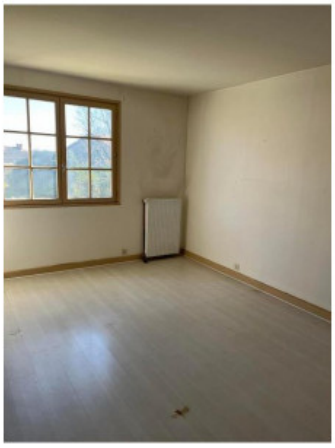
Agence de la cité - Mandat n°: **5152** - FEYTIAT - Maison - 170 m²